

제조중소기업혁신바우처사업

# 스타리치 어드바이져 회사소개서

사이트제작 · 브로슈어 · 리플렛 · 카달로그

## 회사소개

우리는 기업의 성장과 연속성을 위한 기업 컨설팅 전문 그룹 스타리치어드바이저입니다.



- ✓ 전문적인 시스템과 체계적인 관리가 가능한 회사
- ✓ 기업의 성장과 연속성이 최우선 가치인 회사
- ✓ 기업 컨설팅의 본질에 집중하는 회사

## Corporate Identity

어두운 밤하늘에 밝게 빛나는 별을 상징하여, 고객과 함께 열어나가는 밝은 미래를 표현하였습니다.  
정직과 신뢰, 권위와 성공, 포용과 고귀를 바탕으로 진취적이고 미래지향적인 기업임을 표현하였습니다.



정직, 신뢰  
PANTONE 3581 C



권위, 성공  
PANTONE P 13-6 C

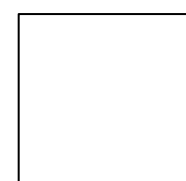

포용, 고귀  
WHITE

우리는 기업의 인프라를  
지원하는 기업입니다.

창립  
2008년

컨설팅 건수  
16,621건

고객사  
90,691개

기업소개

스타리치 어드바이저는 대한민국 100년 기업의 조건을 컨설팅합니다.

1 자산대물림

기업의 연속성을 유지하며, 전문가 그룹을 통해 경영권을 안전하게 계승하는 체계적 자산 승계

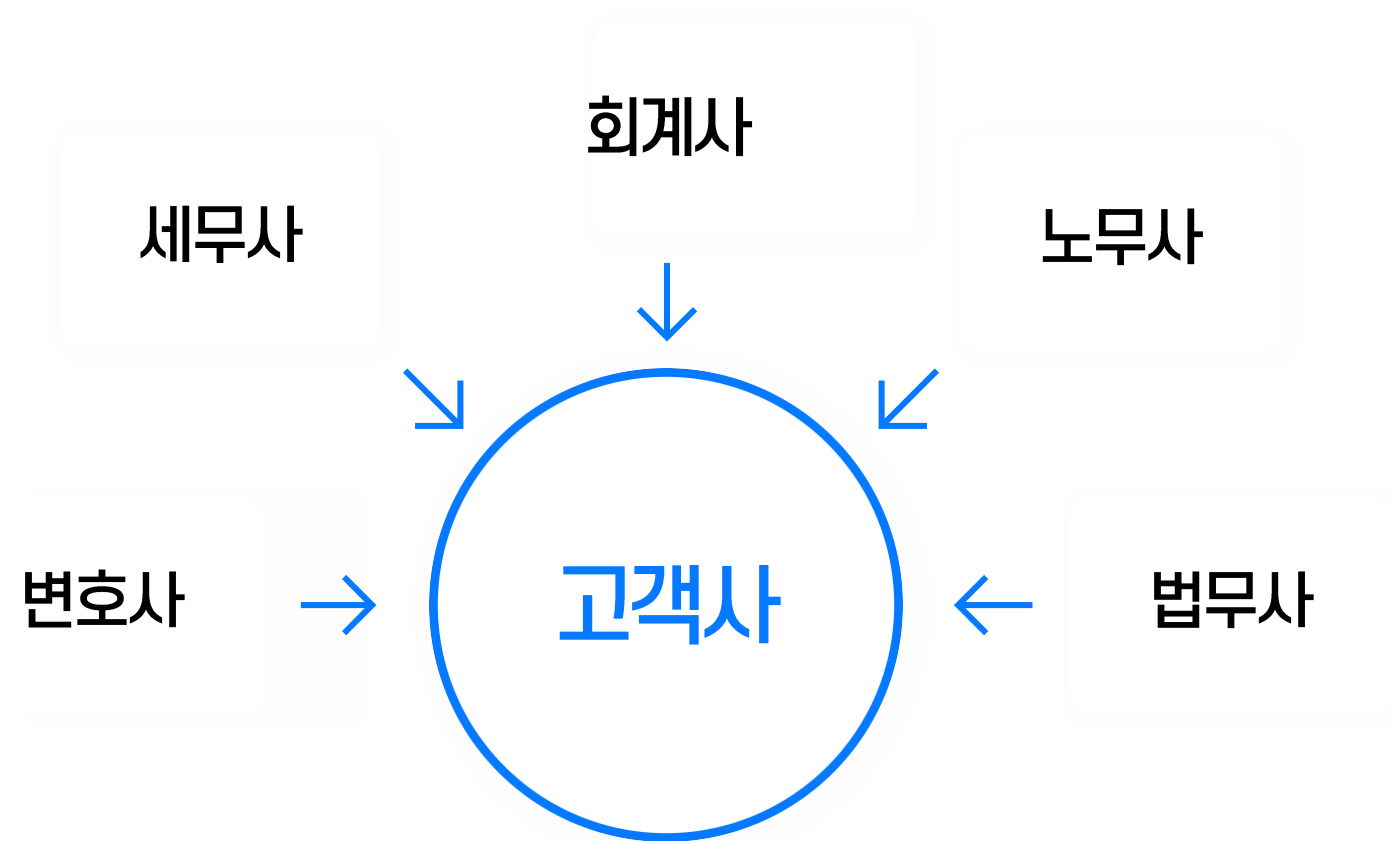

2 가치대물림

창업주의 철학과 경영이념을 지켜내며, 건강한 기업문화를 계승하는 가치관 승계

- 기업의 핵심 DNA를 유지하기 위한 글로벌기업가정신협회 운영
- CEO의 경영철학을 계승하는 기업가정신 콘서트 & 다큐멘터리 제작
- 지식 문화 콘텐츠를 전파하는 스타리치박스 & 그린하우스 도서 출판
- 기업 네트워크를 제공하는 해외탐방 개최

## ‘제조 중소기업 혁신 바우처’란?

기술 및 경영 능력이 열악한 제조기업을 대상으로  
기업 진단에 따라 바우처 방식의 맞춤형 서비스를 제공해  
제조 중소기업의 경쟁력을 강화하는 사업입니다.





홈페이지 제작

지원분야

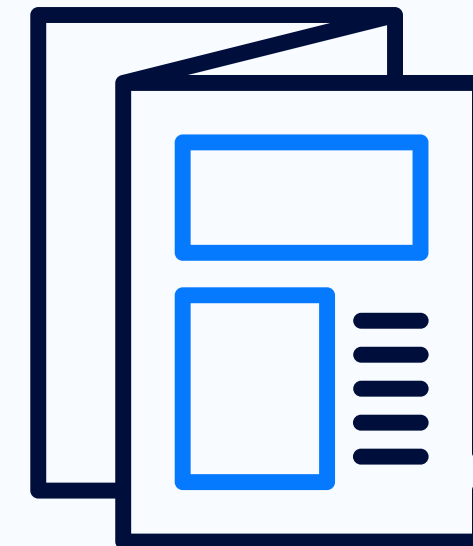

브로슈어 제작

# 중소벤처기업부가 주관하는 사업, 제조 중소기업 혁신 바우처

스타리치 어드바이저는 그동안의 전문성과 업계 커리어를 인정받아  
중소벤처기업부로부터 제조 중소기업 혁신 바우처 사업 수행기관으로 정식 선정되었습니다.

## 수행기관 필수 조건

- ✓
해당분야에 전문성이 있는가?
Yes!
- ✓
전문인력을 충분히 보유하고 있는가?
Yes!
- ✓
사업 추진 경험은 풍부한가?
Yes!

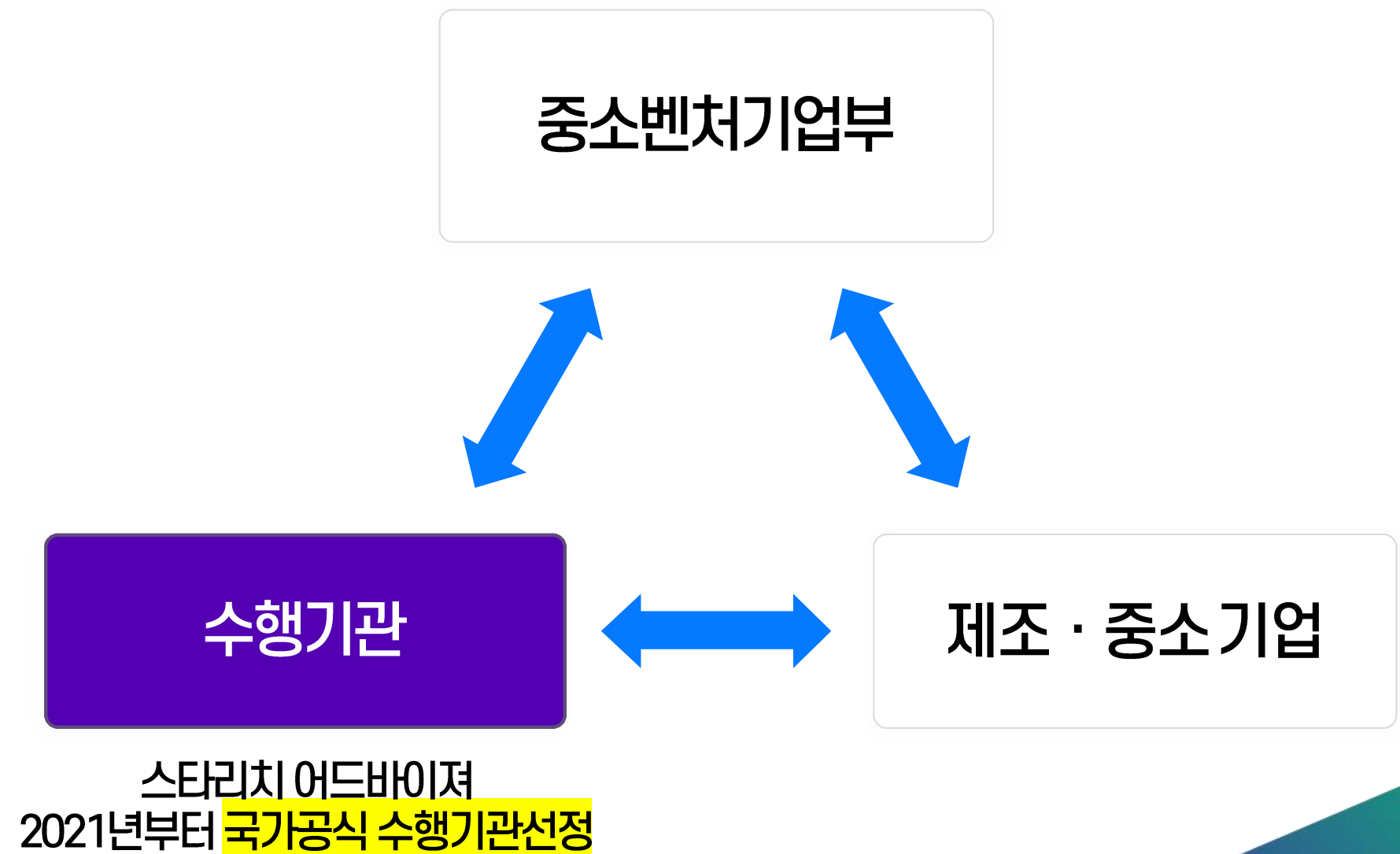

## 사업부 소개

스타리치 어드바이저의 제조중소기업 혁신바우처사업부는 최상의 성공과 고객 가치를 실현하기 위해 최선을 다하는 팀입니다. 전문 인력이 체계적이고 효율적인 협업 프로세스를 구축하여 최고의 결과물을 드리겠습니다.

## 수행조직

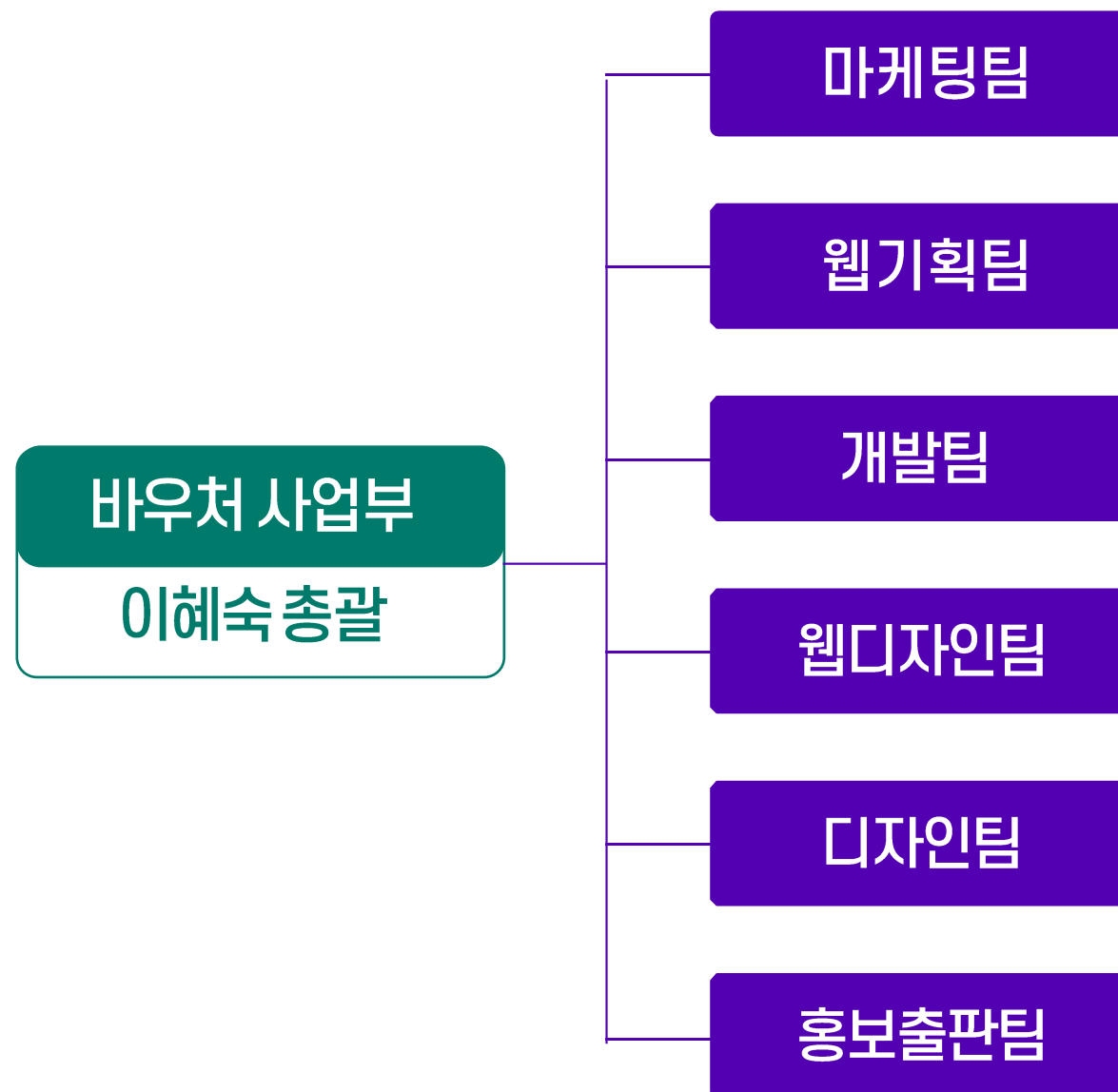

## 팀 리더

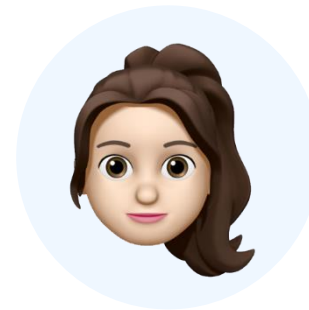

마케팅팀  
최은진 팀장



웹기획팀  
오재성 팀장



웹개발팀  
곽현신 팀장



웹디자인팀  
이현아 팀장



디자인센터  
권대흥 실장





홍보출판팀  
한송이 팀원

기업이 성장할수록, 갖춰야 할 것은 늘어납니다.  
웹 인프라 조성은 양질의 성장을 위한 절대적인 조건입니다.

국내 제조 기업 웹사이트 보유 현황 분석

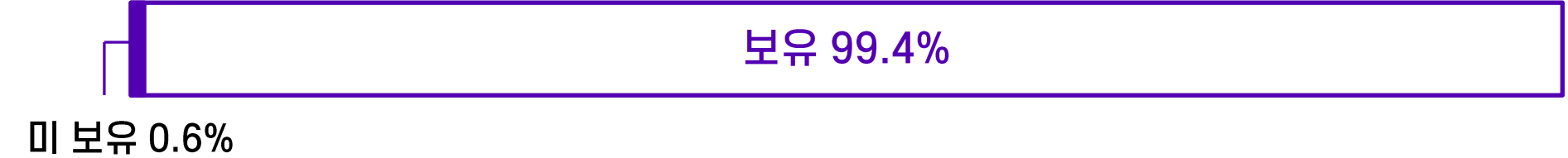
데이터 출처 : 통계청

구분	홈페이지 보유 현황
대기업	 <p>보유 99.4%</p> <p>미 보유 0.6%</p>
중견	 <p>미 보유 11%</p> <p>보유 89%</p>
중소	 <p>미 보유 28.1%</p> <p>보유 79.1%</p>



# 사업대상

## 평균(3년)매출액 120억원 이하 제조 소기업

\* 일반컨설팅, 기술지원, 마케팅 분야 지원대상은 중소기업기본법 시행령 제8조①항 한국표준산업분류 “C”에 해당하며, 제조업종별 매출액이 소기업 기준에 해당하는 기업

해당기업의 주된 업종	분류 기호	규모 기준
1. 식료품 제조업	C10	평균매출액 등 120억원 이하
2. 음료 제조업	C11	
3. 의복, 의복액세서리 및 모피제품 제조업	C14	
4. 가죽, 가방 및 신발 제조업	C15	
5. 코크스, 연탄 및 석유정제품 제조업	C19	
6. 화학물질 및 화학제품 제조업(의약품 제조업은 제외한다)	C20	
7. 의약품 물질 및 의약품 제조업	C21	
8. 비금속 광물제품 제조업	C23	
9. 1차 금속 제조업	C24	
10. 금속가공제품 제조업(기계 및 가구 제조업은 제외한다)	C25	
11. 전자부품, 컴퓨터, 영상, 음향 및 통신장비 제조업	C26	
12. 전기장비 제조업	C28	
13. 그 밖의 기계 및 장비 제조업	C29	
14. 자동차 및 트레일러 제조업	C30	
15. 가구 제조업	C32	
16. 담배 제조업	C12	평균매출액 등 80억원 이하
17. 섬유제품 제조업(의복 제조업은 제외한다)	C13	
18. 목재 및 나무제품 제조업(가구 제조업은 제외한다)	C16	
19. 펄프, 종이 및 종이제품 제조업	C17	
20. 인쇄 및 기록매체 복제업	C18	
21. 고무제품, 및 플라스틱제품 제조업	C22	
22. 의료, 정밀, 광학기기 및 시계 제조업	C27	
23. 그 밖의 운송장비 제조업	C31	
24. 그 밖의 제품 제조업	C33	
25. 산업기계 및 장비 수리업	C34	평균매출액 등 80억원 이하

### 사업자등록증

(법인사업자)

등록번호 :

법인명(단체명) :  
대표자 :  
개업년월일 : 2010년      법인등록번호 :  
사업장소재지 :  
본점소재지 :  
사업의종류 [제조업] [자영업]

교부사유 :

사업자단위과세 적용사업자 여부 : 여( ) 부( )  
전자세금계산서 전용메일주소 :

2014년 08월 22일  
평택세무서장 



## 지원금액 및 분야

지원금액: 평균매출액규모에 따라 차등(85~45%)

평균매출액	정부지원비율	자기부담비율
3억원이하	85%	15%
3억원초과~ 10억원이하	75%	25%
10억원초과~ 50억원이하	65%	35%
50억원초과~120억원이하	45%	55%

정부지원금: 최대2,000만원까지 지원가능(부가세는기업부담)

## 선정 및 신청절차



\* 각지역별 중진공에서 개별 일정 공지하므로 수시 확인 필요

- 1) (서면심사) 사업신청서 서류심사 후 고득점 순으로 현장평가 대상 선정  
→ <https://www.mssmiv.com/portal/Main> (준비서류 온라인 제출)
- 2) (진단·평가) 중소벤처기업진흥공단에서 기업진단 및 현장평가
- 3) (지역별 위원회) 지역별 위원회에서 진단보고서 및 평가점수를 근거로 하여 지원기업 최종선정 및 바우처 발급금액 산정
- 4) 중진공과의 협약 및 바우처 발급
- 5) 스타리치 어드바이저 매칭 후 3자 계약
- 6) 과제 수행

# 신청서류

## 마케팅 분야

1. 사업신청서
2. 사업계획서
3. 개인 또는 법인(신용)정보의 수집.이용.제공 및 활용 동의서(법인 · 개인), 고객정보활용 동의서
4. 유사사업 미참여 확인서
5. 사업자등록증명원
6. 최근 3개년 표준재무제표(국세청 홈택스)
7. 국세 및 지방세 납세증명서(완납증명)(법인, 개인)(국세청 홈택스, 정부24)
8. 지적재산권(국내외) 및 인증 증빙서류(해당시)

지적재산권은 특허, 프로그램, 실용신안, 상표권, 디자인 등을 전부 포함 / 출원사실증명원, 특허증(등록증), 신제품인증서(NEP), 신기술인증서(NET), 세계일류상품, 자동차대체제품, IR52(장영실상), KS(한국), JIS(일본), UL(미국), CSA(캐나다), CE(유럽), CCC(중국), SQ(공급자품질인증) 등

\*가산점을 위한 지자체별 요청서류 별도 확인



홈페이지  
제작/운영

## 서비스 가이드

스타리치 어드바이저는 국내 강소기업을 위한 종합 컨설팅과 최적의 서비스를 제공합니다. 전문 인력과 경험 부족으로 미뤄두었던 기업 대표 **홈페이지 제작**을 원스톱으로 해결해드립니다.

## Homepage Service Point



### 홈페이지는 **기업의 간판**

미래를 위해 발전하고 있는 기업의 모습을 생생하게!  
홈페이지 제작 후 수정사항, 이미지 교체 등 크고 작은 이슈를 관리해드립니다.



### 기업을 **기업답게**

산발적이었던 기업의 이미지를 재정립하고 새로운 기업 이미지 구축!  
경영 철학을 녹여 기업을 더 멋지게, 근사하게, 있어 보이게 합니다.



### **흔한 PR은 가라**

브랜드를 알리는 데 도움이 되는 양질의 콘텐츠 제작!  
기업의 이야기가 담긴 온오프라인 콘텐츠가 홍보 효과로 이어집니다.

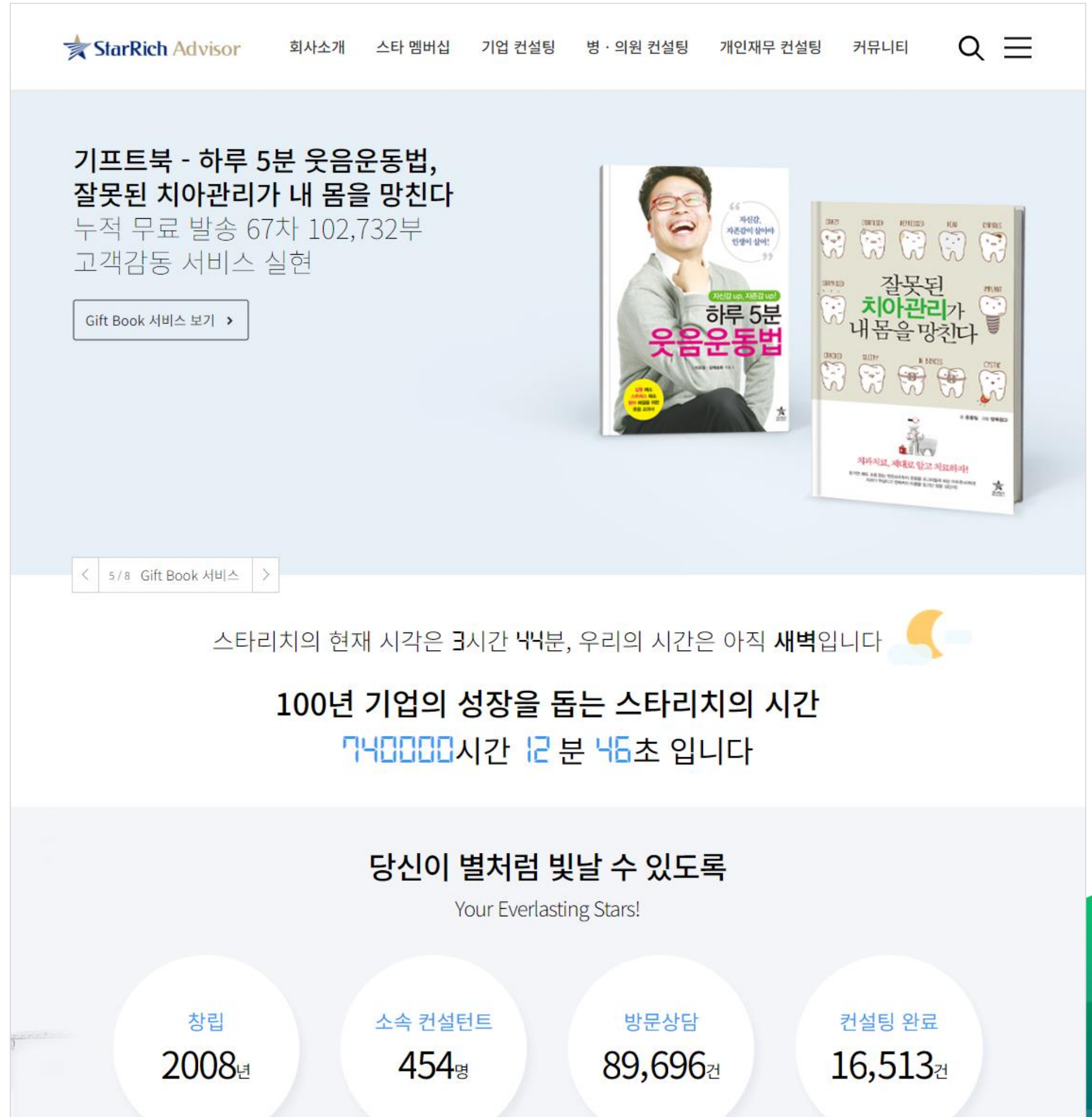

## 스타리치 어드바이저

[www.starrich.co.kr](http://www.starrich.co.kr)

시대의 흐름에 맞춰 2019년 리뉴얼한 스타리치 어드바이저의 공식 홈페이지는 정보 제공 방식 및 콘텐츠 중심의 디자인을 통해 브랜드 가치를 끌어올리는 데 중점을 두었습니다.

## 아크랩

[www.arklab.kr](http://www.arklab.kr)

아크랩 사이트는 금융 특허 기술을 활용하는 핀테크 기업의 신뢰 형성과 PR을 목적으로 제작했습니다. 반응형에 최적화된 UI를 사용하였으며 다양한 애니메이션 효과로 생동감을 더하였습니다. 또한 '특상담' 기능을 추가하여 고객의 소리에 더욱 빠르게 대응할 수 있도록 구성했습니다.

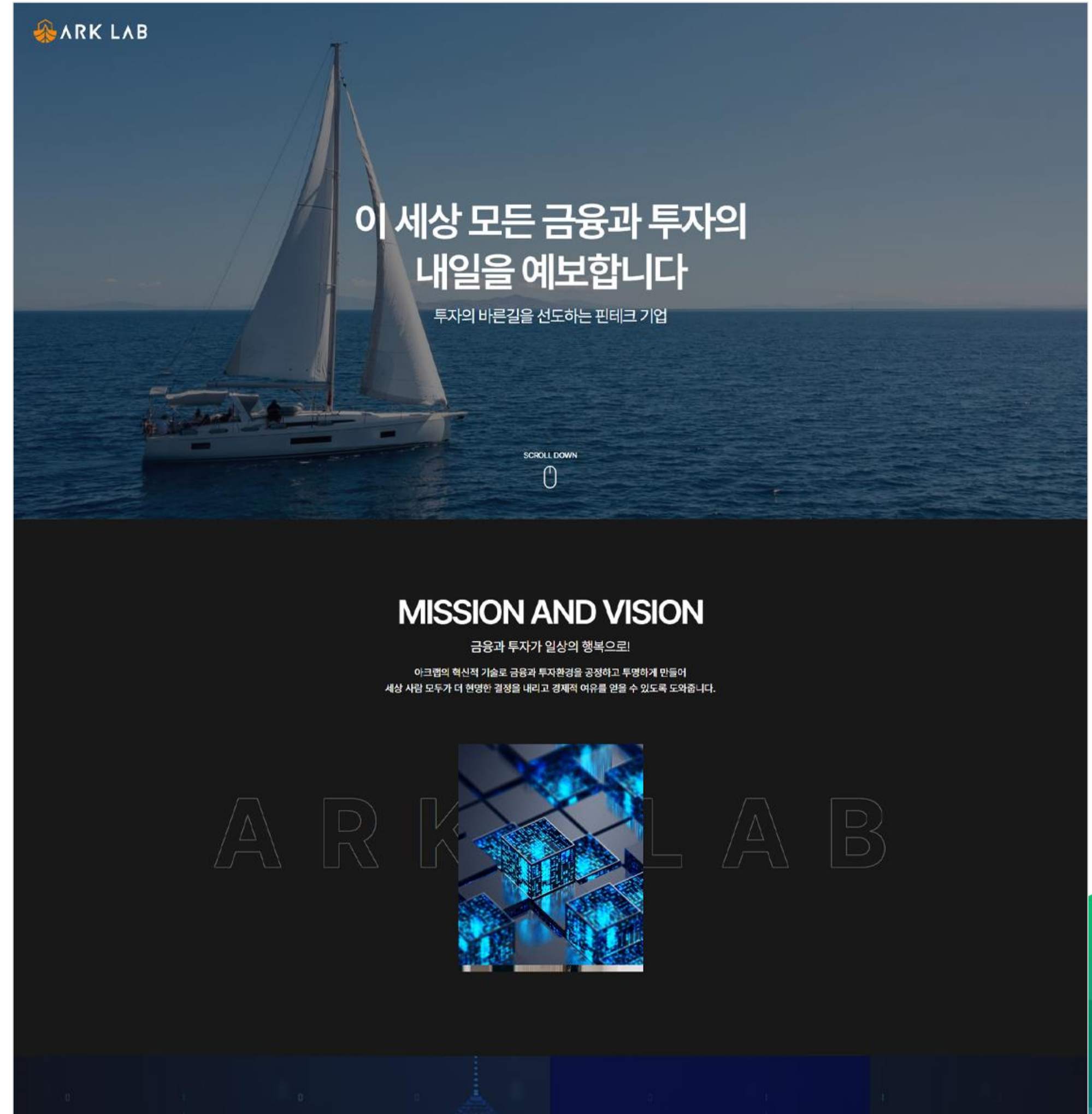

**환급달인**      무료 환급 조회하기

단, 3분 안에 무료조회 가능!

**믿을 수 있는 환급 전문 플랫폼**

대구 제조업(법인) | 환급액 11.2억원

무료 환급 조회하기

이달인님의 예상환급액입니다.  
99,000,000원

환급 신청하기

**환급달인에서 지금 바로 조회해야 하는 이유!**

- 경정청구는 당연한 권리**  
[국세 기본법 제45조의2]  
5년간 과·오납한 세금을 돌려받는 정당한 제도입니다.
- 5년이 지나면 소멸**  
5년 이내에 신고한 세금에서 환급이 가능하기때문에 기간이 지난 환급액은 소멸하게 됩니다.
- 수시로 변경되는 세법**  
수시로 변경되는 세법을 매년 변경 적용하여 개인이 확인하는 것은 매우 어렵습니다.

## 환급달인

[www.refundexpert.co.kr](http://www.refundexpert.co.kr)

환급달인은 복잡하고 어려운 절차의 경정청구 업무를 단, 3분 안에 쉽고 빠르게 환급금을 무료로 조회하는 플랫폼입니다. 브랜드 로고는 직관적으로 표현했으며 간편한 구조 설계로 사용성을 높였습니다.



(주)디티에스

2021 제조중소기업 혁신bauer 지원대상업체

[www.dts19.co.kr](http://www.dts19.co.kr)

디티에스만의 특화된 기술로 제조된 매연 저감장치 제품의 홍보 및 신뢰 형성을 목적으로 홈페이지를 구축하였습니다. 직관적인 UI를 사용해 정보 제공에 집중했고, 기업 CI를 활용하여 브랜드 정체성을 표현했습니다.

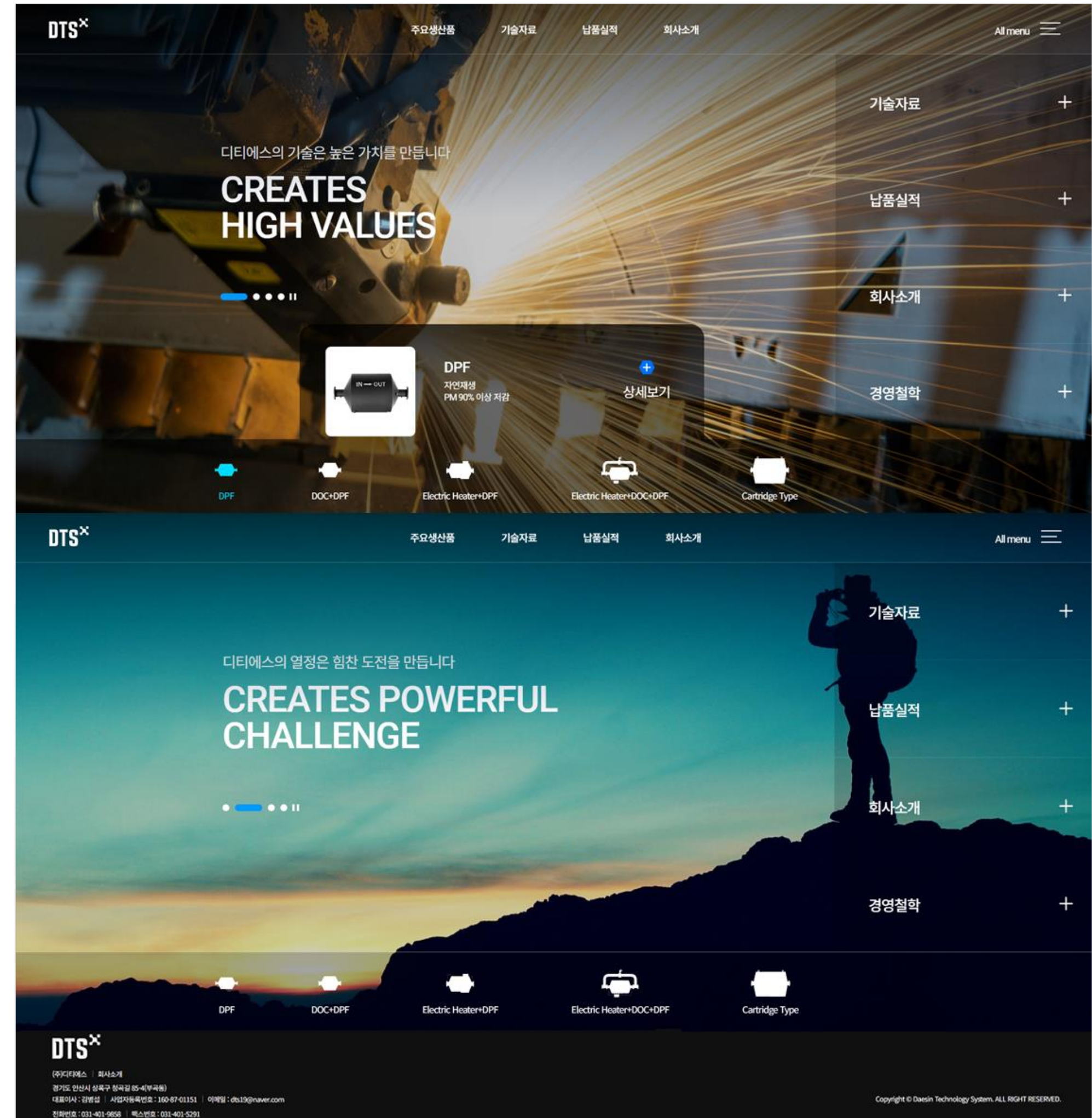

## 스타리치 유학

[www.starrichuhak.co.kr](http://www.starrichuhak.co.kr)

스타리치유학은 유학을 희망하는 모든 학생과 학부모 에게 유용한 정보 제공을 목표로 제작되었습니다. 다양하고 우수한 정보가 효과적으로 보일 수 있도록 레이아웃과 콘텐츠 표현에 공을 들였습니다.

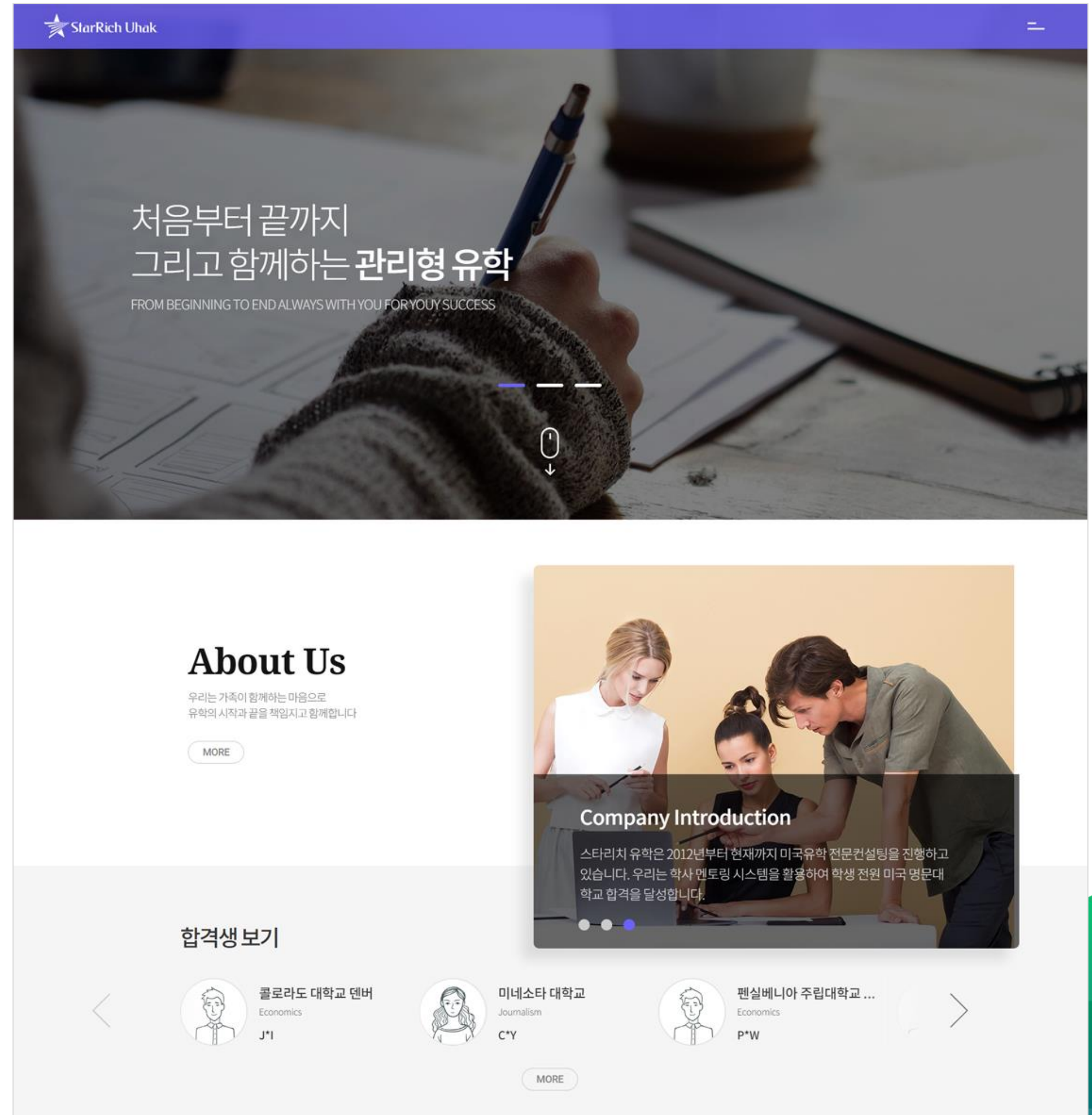

## 스타리치 북스

[www.starrichbooks.co.kr](http://www.starrichbooks.co.kr)

종합 출판사 스타리치북스의 경제·경영, 자기계발, 소설 등의 출간 목록을 효과적으로 보여주는 데 주력했습니다. 책이라는 물성 콘텐츠가 세상과 밀접하게 연결되어 있음을 전달하고자 했습니다.

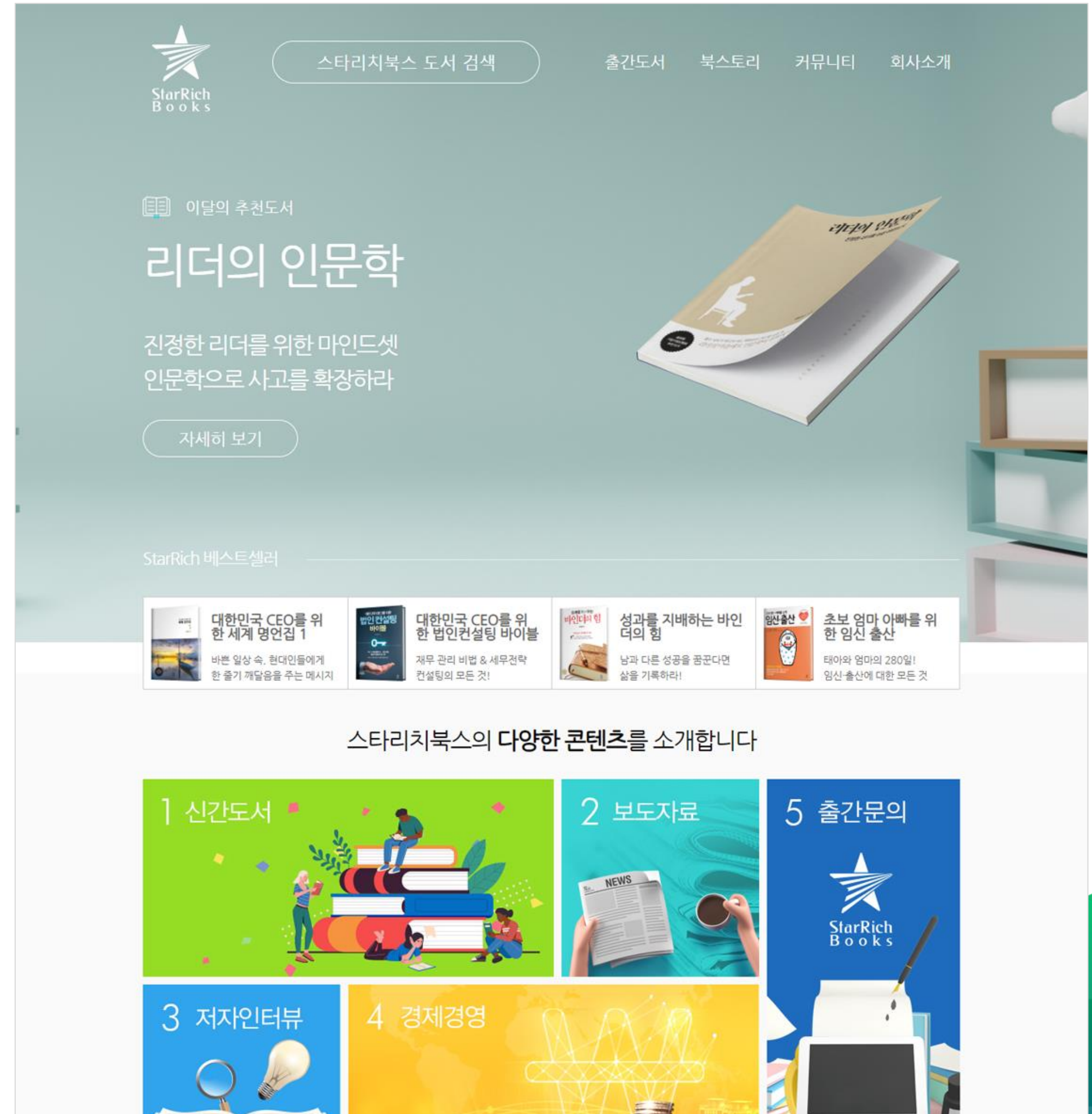

## 스타리치 골프

[www.starrichgolf.co.kr](http://www.starrichgolf.co.kr)

스타리치 골프는 골프 시장의 확장성과 고객의 니즈를 융합하여 제작되었습니다. 전통적인 정보 전달 방식에서 벗어나 골프의 가치와 즐거움을 나눌 수 있는 공간으로 브랜드 이미지를 정립하는 것이 가장 큰 목표였습니다.



## 스타리치 HR

[www.starrichhr.co.kr](http://www.starrichhr.co.kr)

기업들이 지속적인 변화를 도모해야 하는 시대입니다. 그런 기업들의 니즈를 충족시키고자 고객사에 적합한 인재를 육성 및 파견하는 스타리치 HR의 홈페이지는 신뢰를 주기 위한 이미지를 바탕으로 제작되었습니다.

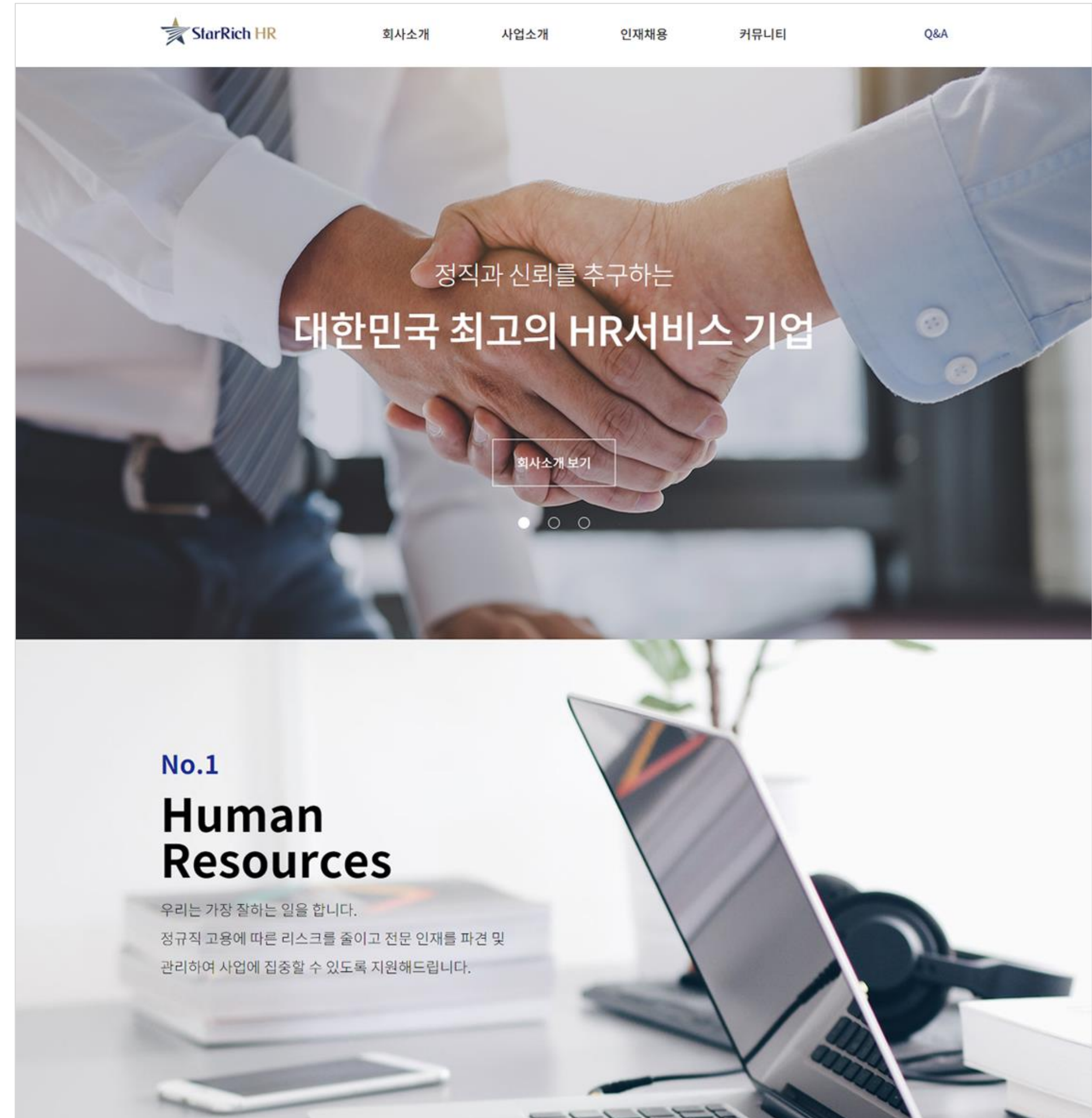

## 스타리치 리얼티

[www.starrichrealty.co.kr](http://www.starrichrealty.co.kr)

스타리치 리얼티는 6가지 주요 사업을 섹션별로 나누고 다양한 기업 관련 부동산 정보와 부동산 칼럼을 제공하여 사이트 방문자들이 양질의 정보를 얻어 가도록 했습니다.

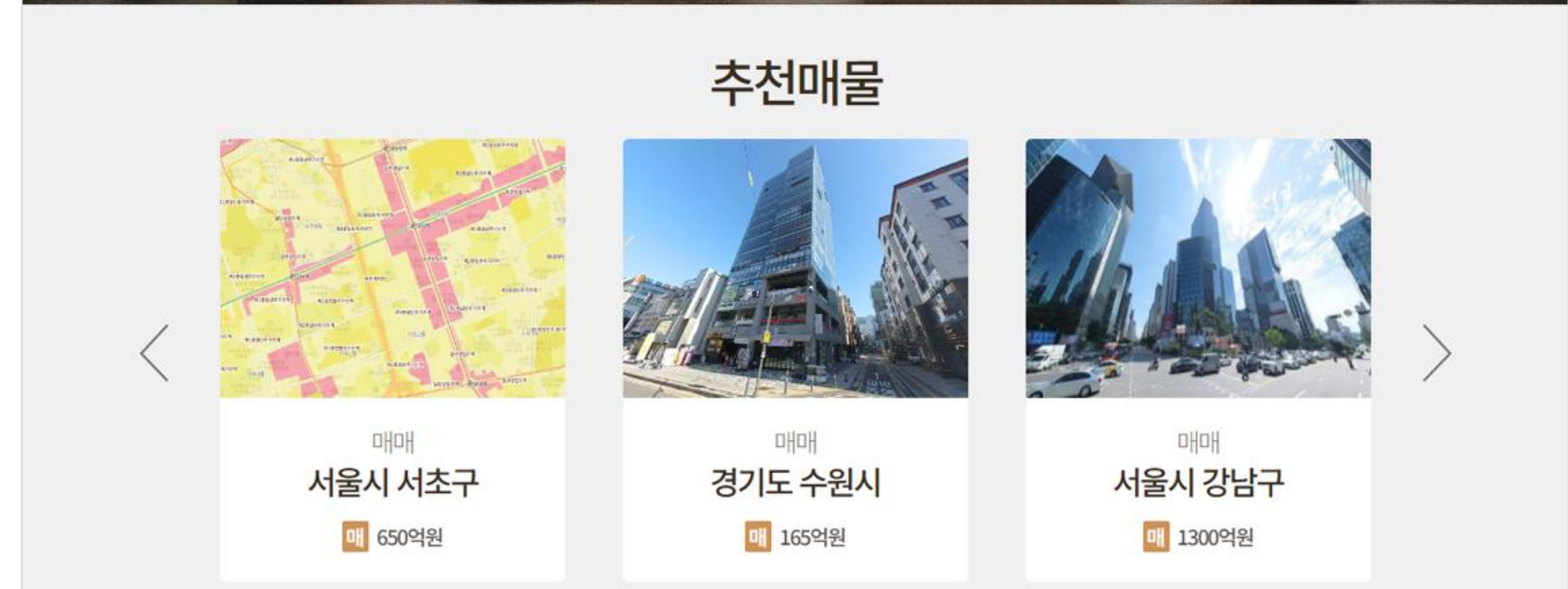
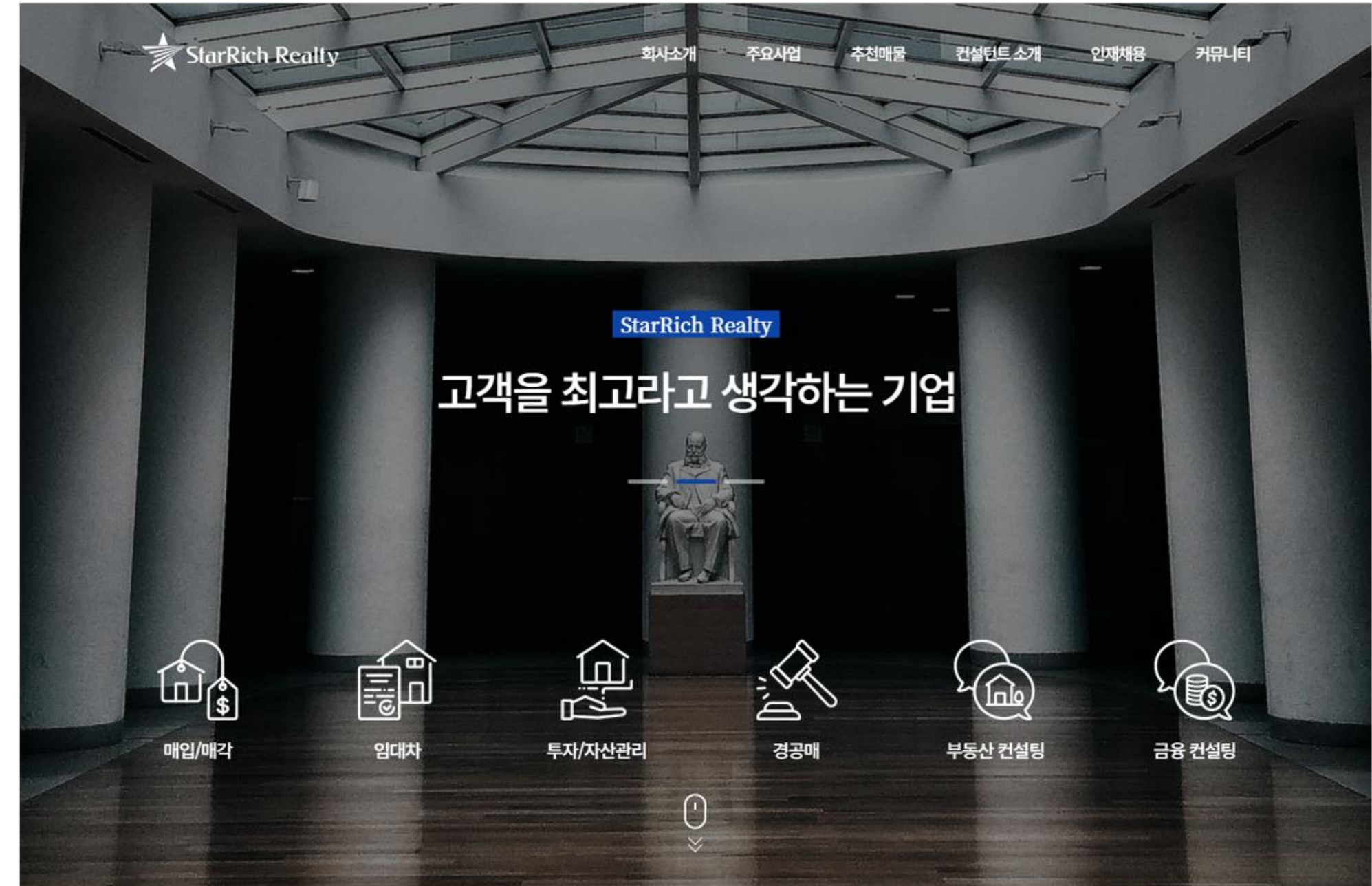

# 윌텍

[www.yuntech.co.kr](http://www.yuntech.co.kr)

브랜드 이미지 제고는 모든 기업이 추구하는 가치입니다.  
윌텍의 대표 홈페이지는 이러한 가치를 충족시키기 위해 제작되었으며,  
긍정적이고 발전적인 기업의 이미지를 중심으로 구축되었습니다.



### (사) 글로벌기업가정신협회

[www.epsa.or.kr](http://www.epsa.or.kr)

본 사이트는 기업가정신의 발굴, 공유, 계승을 목적으로 제작되었습니다.  
'기업가정신'이라는 키워드를 중심으로 해당 협회의 활동을  
메인에 전면 배치하되 여러 콘텐츠는 미니멀하게 적용하여  
전체적인 균형을 맞추었습니다.

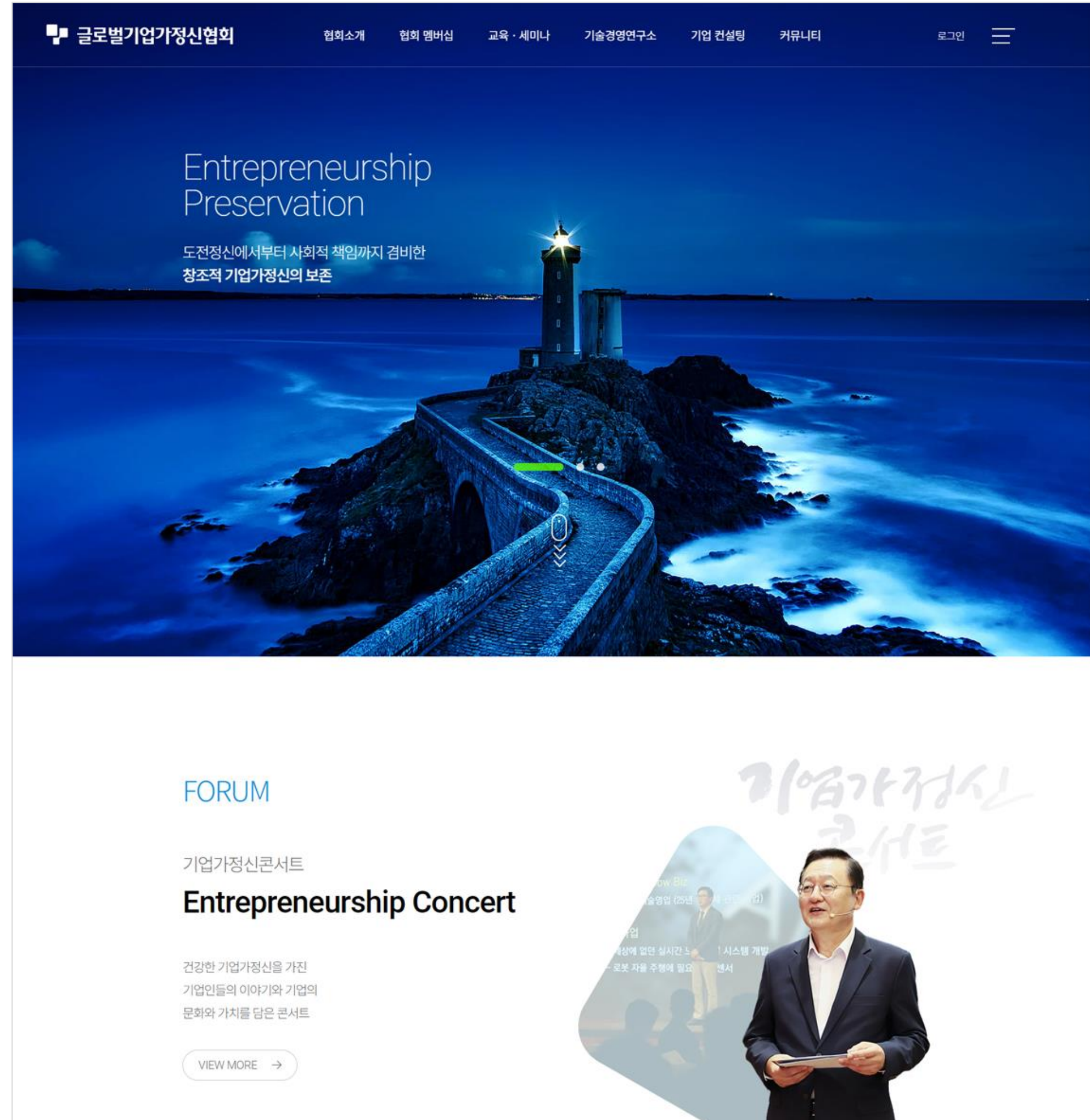



## 브로슈어 제작

### 서비스 가이드

스타리치 어드바이저는 국내 강소기업을 위한 종합 컨설팅과 최적의 서비스를 제공합니다. 전문 인력과 경험 부족으로 미뤄두었던 기업 대표 **브로슈어 제작**을 원스톱으로 해결해드립니다.

## Brochure Service Point



### 스토리와 엑기스를 담은 **기업 작품집**

기획 단계에서부터 디자인, 보완, 인쇄까지!  
여러 업체를 수소문할 필요 없이 가장 합리적인 비용으로 보여드립니다.



### 기업을 **기업답게**

산발적이었던 기업의 이미지를 재정립하고 새로운 기업 이미지 구축!  
경영 철학을 녹여 기업을 더 멋지게, 근사하게, 있어 보이게 합니다.



### **흔한 PR은 가라**

브랜드를 알리는 데 도움이 되는 양질의 콘텐츠 제작!  
기업의 이야기가 담긴 온오프라인 콘텐츠가 홍보 효과로 이어집니다.

## 제2회 기업가정신대상

모범 기업인을 선정해 중소벤처기업부 장관상을 수상하는 시상식  
기업가정신대상을 알리기 위한 브로슈어.  
행사 소개와 기업가정신 콘서트 역대 강연자·수상자 프로필,  
협찬사 소개가 구성되어 있습니다.

### 인쇄 사양

스노우지 / 150g / 16P중철 / 양면 4도



## 환급달인

환급달인은 경정청구 서비스 플랫폼으로 3분 안에 무료로 환급액을 조회할 수 있습니다. 긴 설명을 생략하고 최대한 텍스트를 줄여 홍보 요소를 많이 넣었습니다.

인쇄 사양

아르떼 백색 / 190g / 4P접지 / 양면 4도



수시로 바뀌는 세법  
어렵기만 한 내용을 **세금 환급 전문 세무사**에게 맡기세요.  
재무·세무의 번잡을 체크해 드립니다.

### 경정청구 서비스 플랫폼 환급달인

기업·병원 컨설팅 전문

**Q A 자주 하는 질문**

**Q.** 경정청구를 신청하면 세무조사 리스크는 없나요?  
**A.** 경정청구는 국세청(관세청) 지정된 제3자(전문 세무사) 대상자가 되지는 않습니다.

**Q.** 환급은 언제 받을 수 있나요?  
**A.** 개개원 별도 소요됩니다.

**Q.** 일정 세무사가 있는데 환급신청을 이용해도 될까요?  
**A.** 네, 가능합니다. 환급신청을 이용해도 일정 세무사가 방문하지 않음(방문하여 세금 환급 전문 세무사의 도움을 받는 것이 더 유리합니다).

**Q.** 개인정보는 안전한 건가요?  
**A.** 물론입니다. 국내의 보안 인정을 받은 클라우드 보안 인프라 기반으로 운영되며, 모든 인터넷 정보는 암호화 통신 방식에 의해 안전하게 전송됩니다.



QR코드를 촬영하시면 30초 만에 환급액 조회 가능합니다.

**문의 02-6969-8777**

기업의 세무 | 환급달인 홈페이지 www.refundexpert.co.kr | E-mail refundin@naver.com | 주소 서울특별시 강남구 테헤란로2길 3 단원빌딩 2층

**5년**이 지나면  
소멸되는 환급액  
더 늦기 전에 확인하세요!



QR코드를 촬영하시면 환급액 조회가 가능합니다.

**환급 사례**  
대량환 입종의 기업과 과·오 납부된 세금을 전부 돌려받으셨습니다.

고객사	업종	환급액	고객사	업종	환급액
○○○사	제조업	862,000,000원	○○○대학	서비스업	132,000,000원
○○○○○○그룹	유통업	673,000,000원	○○○한	유통업	72,000,000원
제○○○여	도매업	26,000,000원	○○○대학	건설업	66,000,000원
○○○칼	제조업	61,000,000원	○○○대학	제조업	54,000,000원

## 제1회 기업가정신대상

모범 기업인을 선정해 중소벤처기업부 장관상을 수상하는 시상식  
기업가정신대상을 알리기 위한 브로슈어.  
행사 소개와 기업가정신 콘서트 역대 강연자·수상자 프로필,  
협찬사 소개가 구성되어 있습니다.

인쇄 사양

아트지 / 150g / 16P중철 / 양면 4도



## ART TECH

스타리치 어드바이저와 서정아트센터의 아트테크 컨설팅 공동 프로젝트.  
미술품 투자 타이틀을 강조하기 위해 여러 미술 작품 이미지를  
사용하였습니다.

인쇄 사양

아르떼 울트라 화이트 / 190g / 4P 접지 / 양면 8도

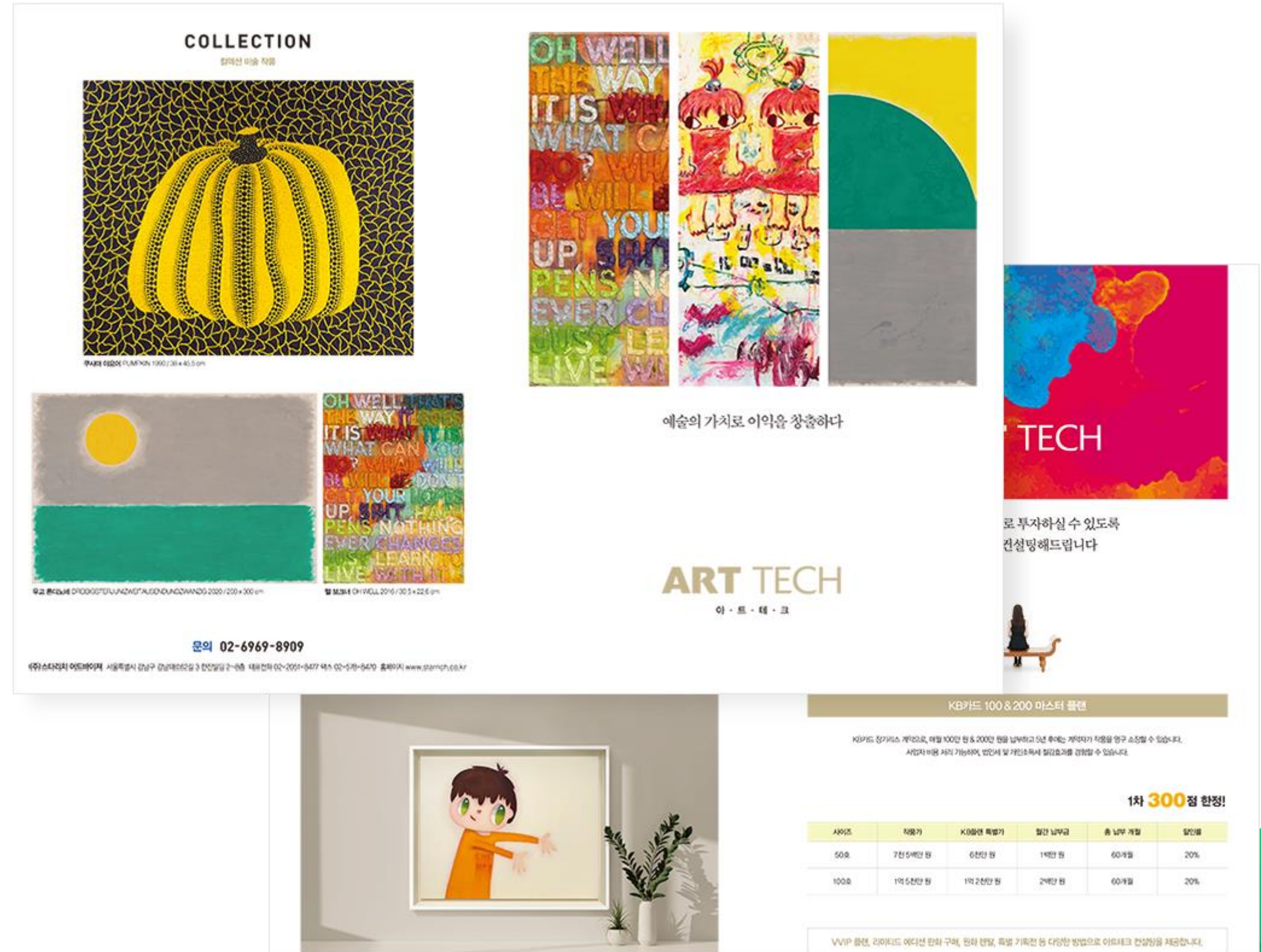

## 법인 컨설팅 솔루션

법인 컨설팅 솔루션의 기본 틀을 잡는 교육 자료.  
많은 텍스트로 인해 시각적인 피곤함을 줄이고자 도표 및 색을 많이 사용하고, 글씨 크기를 크게 설정하였습니다.

### 인쇄 사양

표지- 아트지 / 200g / 4P 중철 / 양면 4도  
본문- 백상지 / 100g / 24P 중철 / 양면 4도

스타리치 어드바이저는  
다양한 콘텐츠로 당신을 빛나게 합니다

Better days are coming!

Have faith in your abilities!

- CEO 기업가정신 Plan
- 기업가정신 콘서트
- CEO 다량연설 제작
- 해외 기업가정신 알량
- 기업트북 서비스
- 스타리치 TV
- 익셀러레이터/개인투자조합
- 한급실업
- 제조중소기업 혁신바우처사업
- 아트테크
- 주식투자 컨설팅
- VIP 초청 콘서트 개최

도서 출판을 통한 CEO 경영철학 계승  
법인정신 노후 경영철학 계승  
기업 성장에 위한 경영 컨설팅 기획  
글로벌 기업 연수 프로그램  
기업 경영 철학 도서 정기 발송  
기업 영리한 성장 & 차세대 유력자 배출  
스타리치 방문 투자 지원 서비스  
대상기업에 최적의 경영 컨설팅  
기업의 핵심 가치를 높이는 솔루션  
이슈를 공유한 경영 컨설팅  
기업의 기술 기반 투자전략 수립  
CEO-대외적 영향력 장

김준수 스타리치 어드바이저 교육위원장

StarRich Advisor

3. 반드시 개정해야 하는 정관 조항 사례

- 중간배당: 12월 말 결산연도의 배당을 최우선 순위로 할 경우 불가능하다. 정관에 중간배당이 있는 경우 회사는 시기에 한 번 더 배당할 수 있다.
- 한도배당: 배당은 과잉연속과 주식으로 전환하도록 되어 있으나 정관에 한도배당 규정이 있는 경우 금액이 주식 이외의 기타 재산으로도 배당이 가능하다.
- 이익잉여금: 등기된 이사의 결사는 회사에 대하여 무한책임과 가지고 있으나 정관에 책임제한으로 규정이 있는 경우 연봉의 한도(이사의 경우 3배)를 초과하는 금액에 대해서는 책임제한이 없다. 단, 모든 주주가 동의한 경우에 한하여 정관외에 제한 없이 배당하는 주주 지는 특례라고 표현할 수 있다.
- 주식인수제한: 주식인수제한 규정이 있는 규정으로 등기된 경우에 한하여 효력이 발생한다. 다만, 무제한의 기업이 경우 주식인수제한 규정은 없는 것이 좋다.

4. 임원 퇴직금 규정 세부조사 대비-법인세법 시행령 제44조/소득세법 제22조

1차 개정, 2차 개정, 3배수, 2배수

2012.01.01, 2020.01.01, 현재

(주)디티에스

2021 제조중소기업 혁신바우처 지원대상업체

매연 저감장치 제작 전문 기업의 브로슈어. 친환경 브랜드 이미지를 강조하기 위해 블루, 그린 계열의 색상으로 디자인하고 홍보 효과를 누릴 수 있도록 제품 사진을 삽입하였습니다.

**인쇄 사양**  
아르떼 울트라 화이트 / 210g / 4P 접지 / 양면 8도



## (사) 글로벌기업가정신협회

협회 활동 사진을 위주로 구성하여 다양한 볼거리를 강조한 브로슈어.  
Blue 계열을 메인 컬러로 하여 에너제틱하고 미래지향적인 이미지를 줄 수 있도록 구성하였습니다.

인쇄 사양

아르떼 울트라 화이트 / 190g / 4P 접지 / 양면 8도





## 스타리치 CEO 기업가정신 PLAN

스타리치가 주관하는 기업가정신 PLAN의 주요 콘텐츠를 담은 브로슈어. 표지에 주황색 메인 컬러, 햇살 등의 이미지를 사용함으로써 따뜻하고 희망적인 분위기를 녹였습니다.

### 인쇄 사양

랑데부 울트라 화이트 / 190g / 4P 접지 / 양면 8도





## 스타리치 유학

각종 프로세스와 시스템 등은 그래프나 도표로 도식화하여  
간단명료하게 표현하였으며, 다양한 아이콘을 활용하여 전반적으로  
아기자기한 분위기를 연출했습니다.

인쇄 사양

아르테 울트라 화이트 / 190g / 4P 접지 / 양면 8도

더 큰 세상을 약속하는 사람들  
**StarRich Uhak**  
세상을 향한 차세대 리더의 비상

**StarRich Network**  
미국 전역에는 스타리치 출신 유학생들이 이루어진 네트워크가 조성되어 있습니다. 이러한 네트워크를 통해 졸업생은 유학 생활 중 겪어본 정보와 자문을 공유할 수 있습니다. 이들은 졸업 후 사회에서도 인연을 지속하여 생간하고 이를 지원하던 커뮤니티를 구축하고 있습니다.

**StarRich Family**  
지금도 스타리치에 재직하는 미국 전 지역의 명문 학교와 여러 연수 기관에서 자의 목적을 위해 학업을 지원하고 있습니다.

위에 열거된 바깥 스타리치 유학생들이 대학 전공과 유사한 전공과도

**Majors**

Accounting	Classical Gender Studies	Information Systems	Philosophy
Art History	Dance	International Studies	Physics
Applied Mathematics	Design	Italian Studies	Political Science
Architectural Studies	Earth Sciences Teaching Certificate	Japanese Studies	Psychology
Art	Education	Latin American Studies	Recreation Therapy
Art History	Joint Science & Math	Linguistics	Religion Studies
Art Teaching	Electrical and Computer Engineering	Literature	Russian Studies
Asian Studies	Elementary Education	Management	Science Education of Oceanography
Artistic Training	English	Marketing	Secondary Education
Biocultural Sciences	Entrepreneurship	Marketing	Social Work
Biology	Environmental Systems Program	Materials Science & Engineering	Sociology
Bioengineering	Ethnic Studies	Mathematics	Speech Studies
Biomedical Engineering	Exercise & Sport Science	Mechanical Engineering	Special Education
Biological Sciences	Family and Preventive Medicine	Minority Laboratory Science	Speech and Hearing Science
Business Administration	Film and Media Arts	Marketing and Engineering	Structural Engineering
Chemical Engineering	Finance	Manufacturing and Engineering	Theater and Dance
Chemistry	French Studies	Mineral Engineering	Theater Teaching
Chemistry and Biochemistry	Gender Studies	Modern Design Teaching	Third World Studies
Chinese Studies	Geography	Music	Urban Studies and Planning
Civil & Environmental Engineering	Geological Engineering	Music	Visual Arts
Classical Studies	Geoscience	Naval Engineering	Writing and Rhetoric Studies
Cognitive Science	Global Health	Planning	*Individual
Communication	Health, Prevention & Education	Operations Management	
Comparative U.S. & Cultural Studies	Health, Science, and Policy	Peace, Resolution & Conflict Studies	
Computer Science and Engineering	History	Pharmacy	
Consumer & Community Studies	Human Development		

스타리치 유학 40301 새해맞이인사(1/2) (2024년 1월 1일) | 전화: 02-4969-8925 | 이메일: starrich@uhak.com



**정규 (편입학) 유학 전문 컨설팅 기업 스타리치 유학만의 특별한 A**

**A 언제나**  
사건과 프로그램 유학 생활에 대한 연료림 지원은 24시간 365일 이루어집니다. 긴급 상황에 신속하게 대처합니다.

**A 누구나 가능한**  
이러한 높은 수준의 서비스를 누구나 이용할 수 있도록 노력하고 있습니다. 다양한 배경을 가진 학생들에게도 기회를 제공합니다.

**A 최고의 실적**  
명확한 실적과 높은 만족도를 가진 입학생들의 높은 만족도와 높은 학업 성공률로 인정받고 있습니다.

**A 책임부터 끝까지**  
유학 준비부터 입학 후 2011년까지 현지 연료림을 통해 학생들의 유학 생활을 책임집니다.



# EDUMARK 법정의무교육/직무교육 컨설팅

스타리치 어드바이저와 에듀마크의 공동 프로젝트.  
관련 절차와 목록 등을 그래프나 도표로 도식화하여 읽는 이로 하여금  
이해가 쉽도록 구성하였습니다.

**인쇄 사양**  
아르떼 울트라 화이트 / 190g / 4P 접지 / 양면 8도

**EDUMARK**  
법정의무교육 / 직무교육 컨설팅

인적 자원의 발전을 이끄는 교육  
에듀마크와 스타리치 어드바이저가 함께합니다

**교육 4가지**

법정의무교육	법정인사관리교육	산업안전보건교육
개인별 1시간	5인 이상 사업장의 관리자 감독, 사감, 대장급 상임 직, 비간 이상	5인 이상 사업장의 관리자 감독, 사감, 대장급 상임 직, 비간 이상
연간교육시간 및 대상 재교육	연간교육시간 재교육 * 1인 1시간, 5인 이상 사업장 2시간 이상	연간교육시간 재교육 * 교육의 실시 500명 미만 사업장 1시간 이상 2-10인명
교육 시간 기준	-	연간교육시간 재교육시간

**교육 절차 및 신청 안내**  
스타리치와 에듀마크는 학습자 개인이 필요로 하는 교육을  
적립 선택, 설계할 수 있는 교육자와 프로그램을 진행하고 있습니다.

문의 031-994-6996  
FAX 070-4333-4836 E-MAIL help@edumark.co.kr 홈페이지 www.edumark.kr

**· 법정의무교육이란?**  
근로자를 위한 안전을 위해 실시되고 있는 직무교육입니다.  
상시 근로자가 5인 이상 사업장은 매년 1회 이상 반드시 실시되며 법으로 규정되어 있습니다.

**· 법정의무교육이랑?**  
최대 70,000원  
최소 12,000 ~ 20,000원

법정의무교육 + 직무교육 ONE STOP 과정 등록 시 자체 부담금을 최소화하여 교육비 합인 혜택이 적용됩니다.



## 세무경정 · 노무경정

스타리치 어드바이저와 기업권익평가원의 공동 프로젝트.  
생소한 '세무경정'과 '노무경정' 제도에 대한 안내서로서  
가이드 내용을 충실히 담아내려고 했습니다.

인쇄 사양

아르떼 울트라 화이트 / 190g / 6P 접지 / 양면 8도



기업을 가장 잘 아는 기업,  
스타리치 어드바이저가 당신의 파트너가 되겠습니다.

문의

담당자 제조중소기업 혁신바우처사업부 최은진 팀장

TEL 02-6969-8777

FAX 02-578-8470

MAIL [star\\_sa@starrich.co.kr](mailto:star_sa@starrich.co.kr)